



Un compromiso con
la investigación y
atención médica



QUIÉNES SOMOS

Amics de Can Ruti – somos una red de personas y entidades **comprometidas con el presente y futuro de la salud**: cuidándote en la consulta, investigando y compartiendo el conocimiento, hacemos todo lo que está en nuestras manos por nuestros pacientes.





CAMPUS E INSTITUCIONES

El **Campus Can Ruti** y sus instituciones son una referencia de la biomedicina de Cataluña.

Más de 4500 profesionales trabajan día a día para ofrecer una asistencia de excelencia estrechamente ligada a la investigación, docencia y formación.

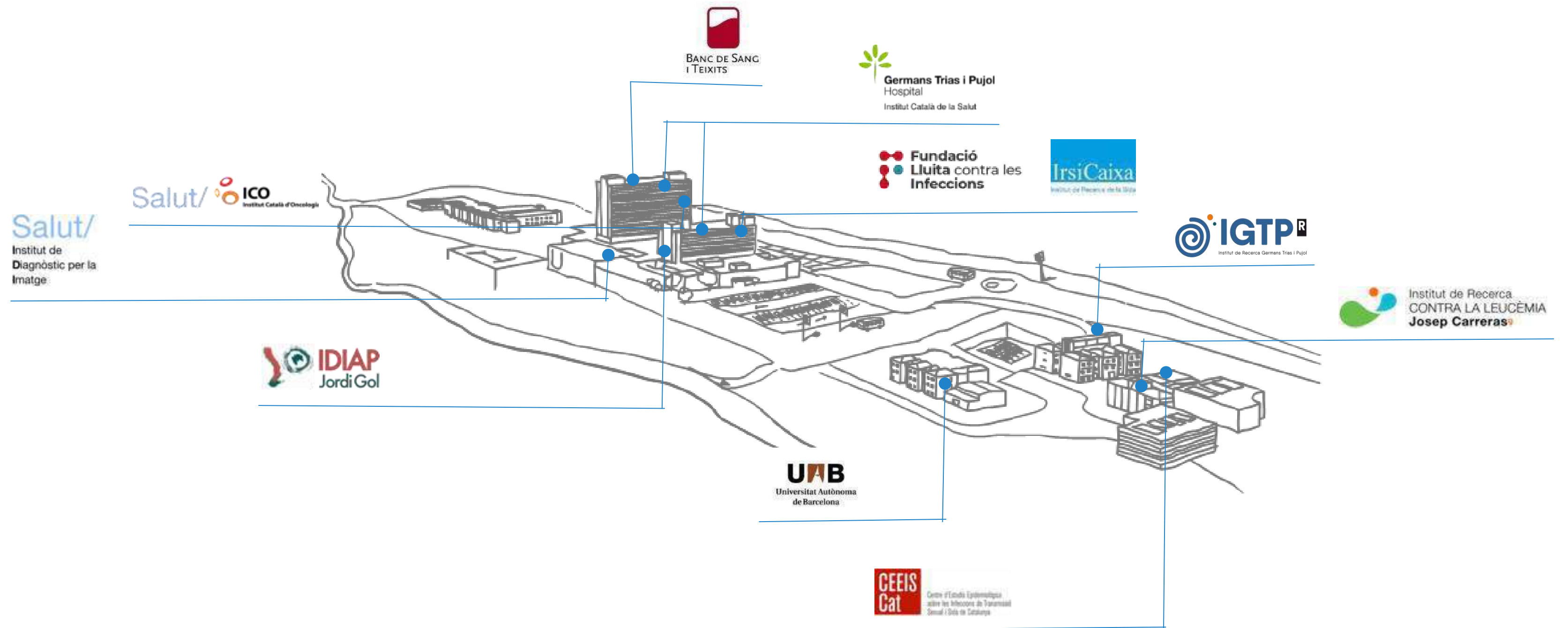

CUIDANDO EL PRESENTE

Investigando para el futuro

Desde la **asistencia**, nuestro personal médico trabaja día a día para atender y mejorar la calidad de vida de cada paciente.

Desde la **investigación**, estudiamos nuevos caminos para impulsar la medicina del futuro con proyectos pioneros e innovadores.

A través de la **docencia**, garantizamos la calidad de la asistencia en todos los sectores. En el curso actual, el Hospital Germans Trias cuenta con más de 240 residentes.

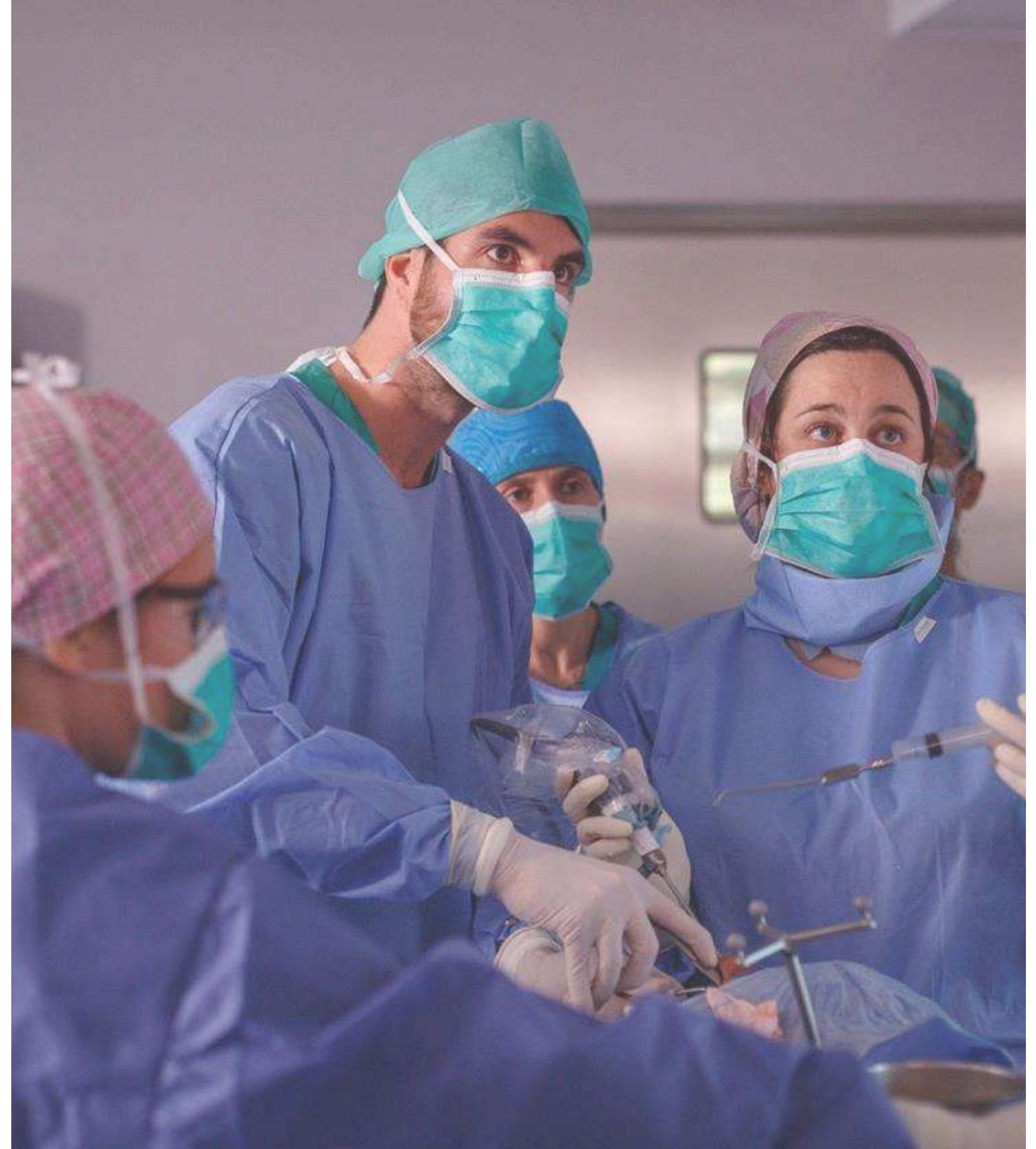

NUESTROS VALORES

// **Transferencia de tecnología i conocimiento**

// **Experticia profesional**

// **Excelencia**

// **Sostenibilidad**





EMPRESAS AMIGAS

Tejer alianzas con empresas nos ayuda a hacer realidad muchos proyectos, ser mejores y dar continuidad a programas científicos. Nos unimos con entidades responsables que comparten nuestros valores y comprometidas a generar cambios positivos en nuestra sociedad.

Tu empresa o entidad puede contribuir a realizar avances científicos y mejorar la asistencia hospitalaria. **Con tu ayuda, podemos llegar más lejos.**

¿POR QUÉ SER UNA EMPRESA AMIGA DE CAN RUTI?

// Para ejercer tu **responsabilidad social corporativa** y potenciar tus **valores** como entidad frente a tu público y grupos de interés

// Para conectar tu entidad a instituciones prestigiosas en el campo de la investigación e innovación, y **potenciar tu imagen** entre tus competidores

// Para **motivar a tus trabajadores** con una iniciativa solidaria y atraer nuevo talento comprometido socialmente

// Para abrirte a **nuevos públicos y mercados**

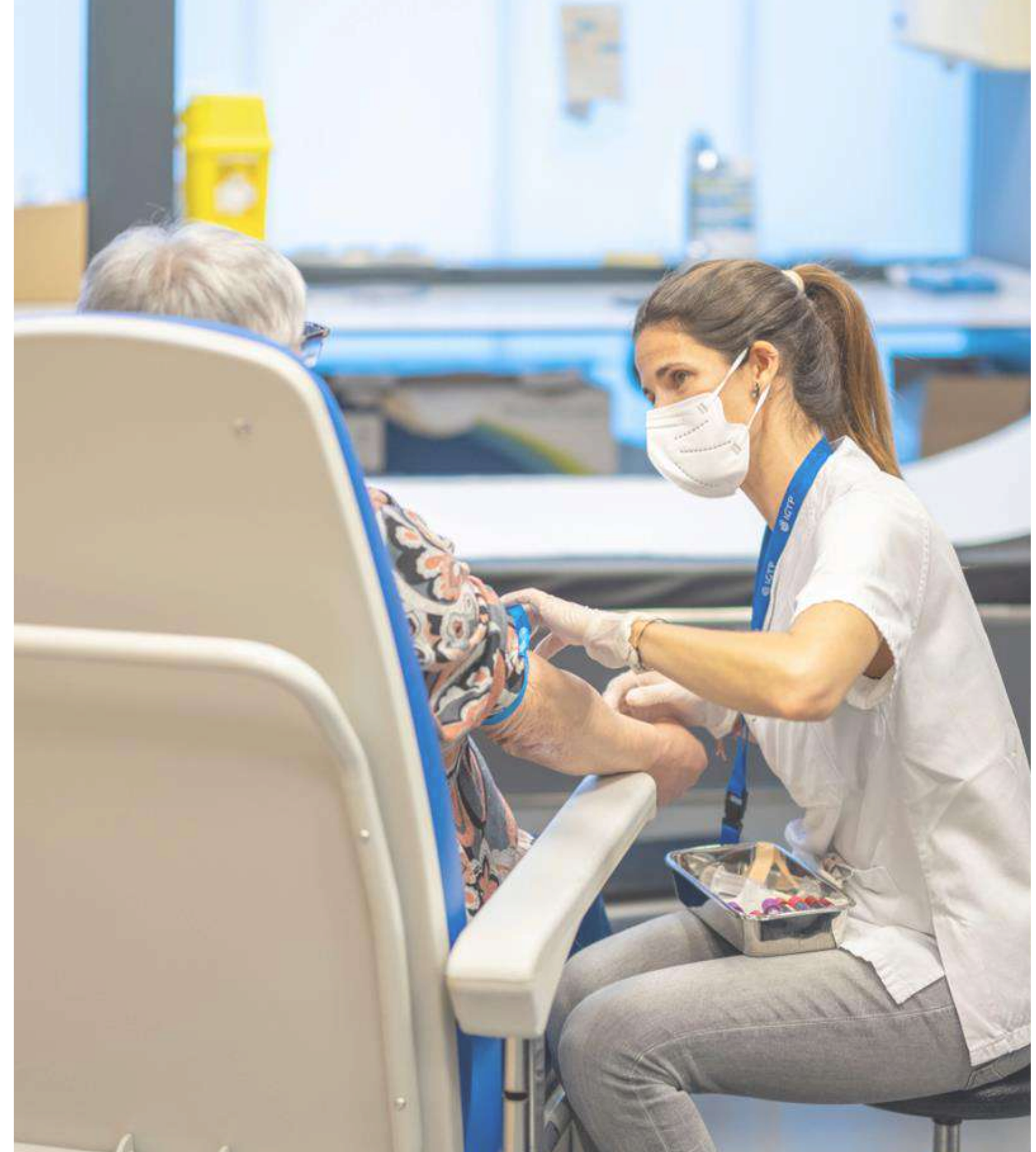

¿CUÁLES SON LAS VENTAJAS FISCALES?

40%

de deducción en el impuesto de sociedades por cualquier cantidad donada

50%

si se han hecho donaciones en los tres últimos ejercicios fiscales anteriores por un importe igual o superior

**El importe deducible no puede superar el 15% de la base imponible.*

// Además, la firma de un convenio de colaboración para actividades de interés general y los contratos de patrocinio publicitario cuentan con **deducciones adicionales** en el impuesto de sociedades, sin límite de cantidad.

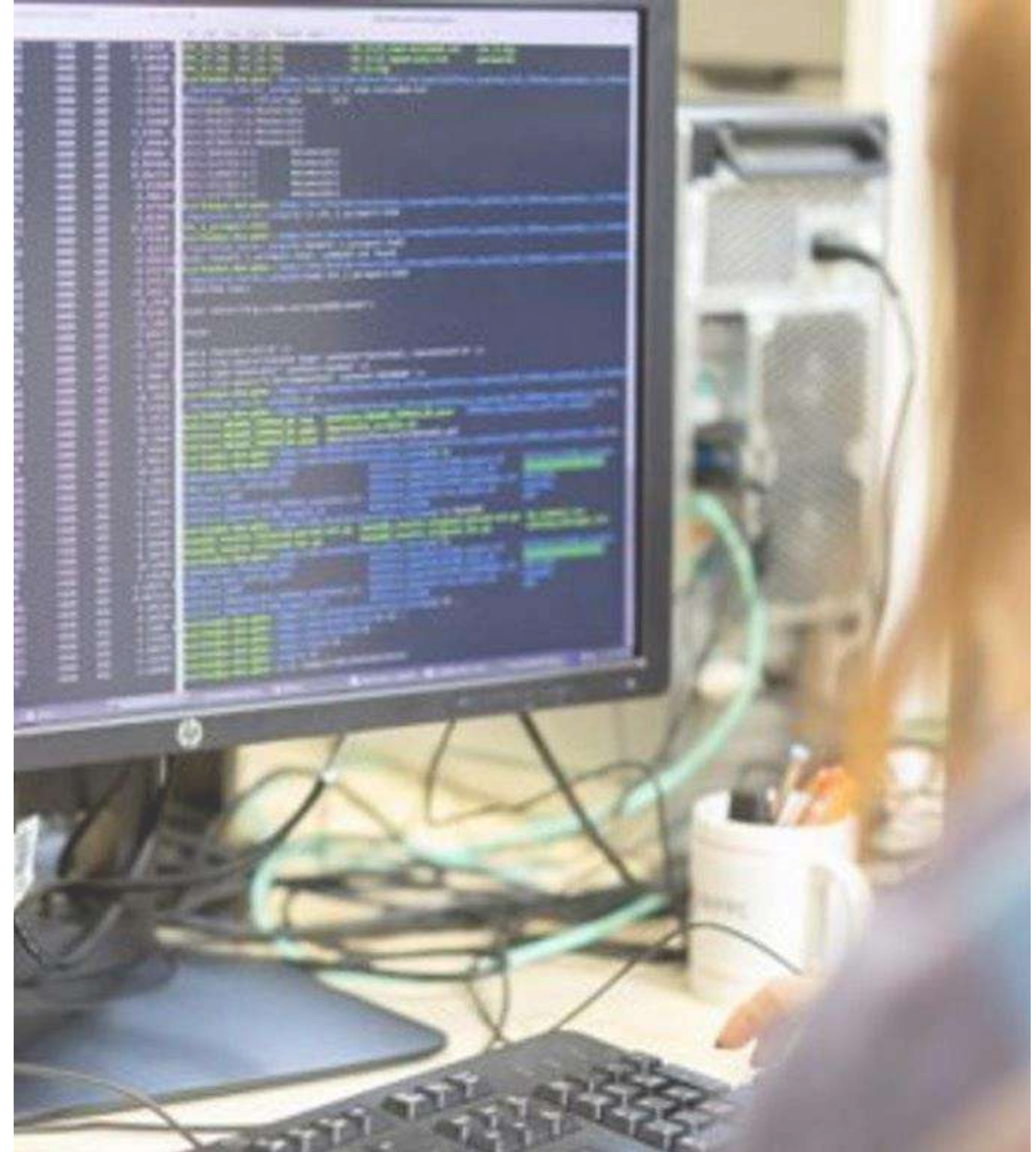

¿CÓMO PUEDES COLABORAR?

// **Donación económica**

// **Donación en especie:** tecnología, materiales de investigación, libros, juegos infantiles, entre otros

// **Aportaciones** a un proyecto de investigación o asistencial específico

// **Apadrinar** a un joven investigador/a

// **Venta de un producto** a beneficio

// Organización de un **evento solidario**

// **Campaña de recaudación de fondos** conjunta con empleados de la empresa

// **Difusión** de nuestras acciones

// **Patrocinar** una jornada, un curso, un evento, una actividad o un proyecto





ACCIONES Y COLABORACIÓN

Con cada acción y ayuda de nuestras empresas amigas, podemos ir garantizando, año a año, la continuidad de nuestros proyectos de investigación y asistenciales.

ALGUNAS DE LAS ACCIONES CON EMPRESAS AMIGAS

Conservas Dani, Sunchemical, Tusgsal, Girnet Internacional, Anudal, Menarini, Labbox, Oliver y Battle apoyan nuestra investigación y el programa de becas

La Asociación de Comerciantes Pau Piferrer organiza cada año la **carrera y el concierto en beneficio** de las enfermedades neuromusculares minoritarias

Presentación del **reloj solidario de Mireia Belmonte** para la investigación en salud en el Campus Can Ruti

Torneos solidarios de Golf y Pádel en beneficio de la investigación en el Campus Can Ruti con el patrocinio de empresas y donaciones económicas y de producto

Una empresa elige como regalo de Navidad un **libro solidario** con la investigación en enfermedades inflamatorias intestinales

Colaboración con los supermercados **Sorli** de Badalona por la venta de botellas reutilizables con motivo del Día Mundial del Riñón

Tusgsal cede cada año **espacio publicitario** en sus autobuses metropolitanos

Empresas colaboran con la **Cocina terapéutica RutiXef** del Hospital Germans Trias

Redondeo solidario en supermercados



TESTIMONIOS

La **familia Giró** ha tenido siempre una preocupación por los temas sociales y medioambientales. En estos incluimos la ayuda en las más necesidades, la investigación científica, la cultura, y la protección del medio ambiente. Todos ellos nos ayudan a ser mejores personas y a tener un mejor país.

Desde hace años, decidimos apoyar a las tareas de investigación que desarrolla el Campus Can Ruti. Porque creemos que es fundamental invertir en investigación, por nuestra salud, pero también para que el Campus Can Ruti sea un centro de referencia y se desarrollen proyectos científicos y empresariales a su alrededor. Esto beneficia en gran medida nuestra ciudad y sus habitantes. Y porque como decía al principio, creemos que las empresas además de generar riqueza, también tienen que tener una función social y de compromiso con su entorno. Como empresarios, es importante para nosotros, y lo es también para todos nuestros colaboradores.

Ezequiel Giró Amigó



TESTIMONIOS

TUSGSAL DIREXIS secunda y elogia el trabajo en el ámbito de la investigación científica que se lleva a cabo en el Campus Can Ruti. Compartimos objetivos y, por eso, andamos juntos y unimos esfuerzos. El conocimiento científico se traduce en soluciones para mejorar la salud y la calidad de vida de las personas.

La unidad es fuerza. Cuando hay trabajo en equipo y colaboración, se pueden conseguir cosas maravillosas. **Orgullosos de ser una empresa Amiga de Can Ruti.**



DIREXIS
TUSGSAL

EMPRESAS AMIGAS

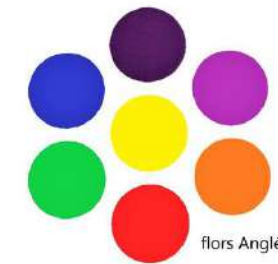

¡Y muchas más!



🌐 www.amicsdecanruti.org

✉ amicsdecanruti@igtp.cat

📷 [@amicsdecanruti](https://www.instagram.com/amicsdecanruti)

☎ +34 600 56 31 50